

Oplev ~ Nordjylland

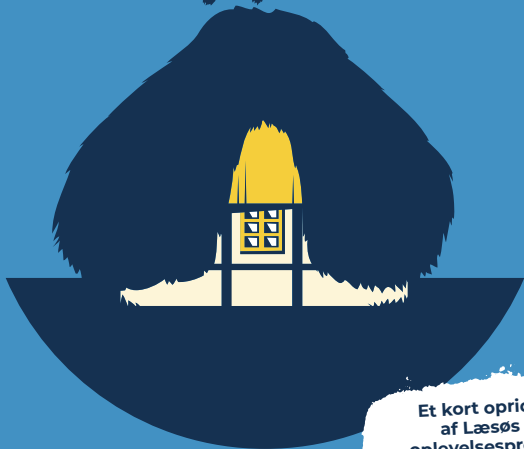

Et kort oprids
af Læsøs
oplevelsesprofil

LÆSØ

ØEN I HAVET

HER ER LIV HELE ÅRET

SALT • TANG

HAVETS SPISEKAMMER

UNIK NATUR

HISTORIE • KUNST

TÆT PÅ OG LANGT VÆK

En pixi-guide til Læsøs oplevelsesprofil

Vi har spurgt turismevirksomheder og borgere på Læsø, hvad der er essensen af DNA'en og den stedfæstede identitet. Det er der kommet værdifuld viden ud af. Her har du et nedkog af de input, vi har fået.

Oplevelsesprofilen er essensen af det, der gør Læsø til et godt sted at bo og besøge. Det er den særlige stedbundne karakter, som både lokale og turister sætter pris på.

Profilen tager udgangspunkt i øens historie, kultur, landskab, industri, natur og menneskers aktivitet og ser ind i en ny, attraktiv og konkurrencedygtig fremtid.

Tonny Thorup



**JEG ER KOMMET
PÅ ØEN SIDEN
1957, SOM LILLE
BABY, OG HVER
SOMMER. LÆSØ
ER I HELE MIN
KROP.**

SVENSK TURIST



1 Øen i havet

Havet har altid en finger med i spillet på Læsø. Det er en uudtømmelig kilde af gode historier om vejret, strandinger, skibe, fisk, badeture, tang, sand og meget mere.

2 Havets spisekammer

Jomfruhummere, østers, fisk og meget mere fra havets skatkammer er alt sammen en del af livet på Læsø.

3 Salt og tang

Læsøs kulturarv er historien om, hvordan saltsydning har spillet en vigtig rolle på øen siden middelalderen, og de helt unikke tangtage er et særligt vartegn for konstruktiv udnyttelse af lokale ressourcer.

4 Tæt på og langt væk

Afstand skaber nærhed og nærvær. Til gengæld er alting tæt på. Købmanden ligger tæt på havet, stranden ligger tæt på byen, og naturen ligger altid lige uden for døren. Nærhedsprincippet gælder også på det menneskelige plan. Her er sammenhold og respekt, her er tryghed og empati, og her er gæstfrihed og hjælpsomhed.

5 Den unikke natur

Læsø byder på en helt unik og mangfoldig natur med en enorm variation. Her er uendelige vidder med strandenge og kæmpesten over lyngheder, klitlandskaber, skove, højmoser og strande.

6 Kunsten

Læsø er en ø, der er rig på kunst og historier om kunst og kunstnere. Her arbejder kendte og mindre kendte kunstnere, her lever de eller her har de levet midt i naturen, havet og roen.

7 Historien og historierne

Læsø er Danmarks sidst opståede landområde, og øens historie går kun få tusinde år tilbage i tiden. Til gengæld er det en historie spækket med både små og store dramaer.

8 Her er liv hele året

Læsø er et autentisk lille samfund, som er levende hele året rundt. Her er handel og foreningsliv, kultur og idrætsliv. Der sker altid noget på Læsø.

NØGLETAL (2019)

Omsætning

210 mio. kr.

Heraf er 15 mio. kr.
fra endagsturisme

Beskæftigelse

392

turismeskabte årsværk

Overnatninger (2022)

144.896

knap 5% af Destination
NORDs samlede
overnatningstal på 3 mio.

Fordeling

49% **51%**

danske

udenlandske

Læsø er en udpræget sommerdestination med mange gæster og aktiviteter om sommeren og med klart færre om vinteren.

VÆRDIKÆDEN

Overnatningstyper

Der er 1.024 feriehuse på Læsø, der udgør en betydelig kapacitet. Der er også 7 hoteller, 2 feriecentre, 1 guest-house, 2 campingpladser og 2 lystbådehavne. Dertil kommer et større antal privatudlejede værelser/lejligheder (kapacitet ca. 250 senge).

Attraktioner

Læsø Museum, Læsø Sydesalt, Læsø Kur, Tanghusene, kunst og kunsthåndværkere, Tofteladen, der arrangerer tangture, og Læsø Kunst.

Transport

Læsø er ikke brofast, og man kan derfor komme til Læsø enten med egen båd, færge eller fly. Læsøfærgen har kapacitet til 500 passagerer og ca. 75 biler.

Bespisning

18 caféer og restauranter på Læsø. De fleste har sommeråbent.

Oplevelser

Havnefest i Østerby, Kajfest i Vesterø, Læsø Kunstfestival, Læsø Golfuge, Læsø Jomfruhummerfestival, Motionscykelløb Læsø rundt, Høstmarked i Ægirs Have, Sommerfest i Byrum, Læsø Kite Camp i Vesterø og Tanghusenes Dag.

Projektet er støttet af:

 Danmarks
Erhvervsfremmebestyrelse

Læs også om
Frederikshavn,
Brønderslev og Aalborg



DESTINATION NORD